

Maatoiming nr: 2025012811102

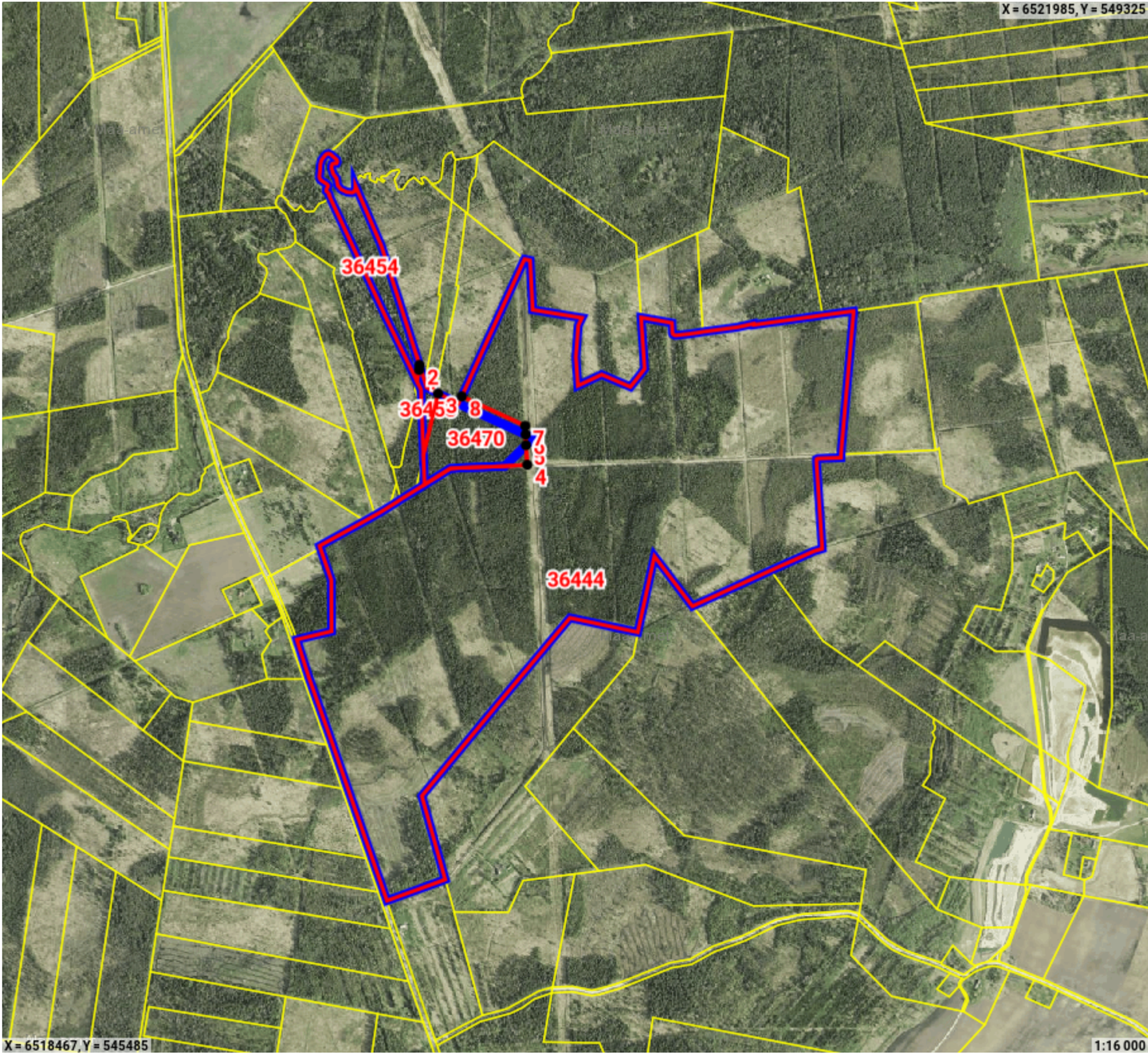

Legend

- Registreeritud KÜ
- Originaal piirjoon
- Muudetud piirjoon
- Uus piiripunkt

Katastriüksuse id: 36453
Maatüki aadress: Rapla-Pärnu raudtee 140
ligikaudne maksustamishind: -

| Katastriüksuse id: 36444 |
| Maatüki aadress: Kärü metskond 28 |
| ligikaudne maksustamishind: - |

Katastriüksuse id: 36470
Maatüki aadress: Viljandi
ligikaudne maksustamishind: -

Katastriüksuse id: 36454
Maatüki aadress: Viljandimetsa
ligikaudne maksustamishind: -

Maatoiming nr 2025012811102**Toimingu andmed****Maatoimingu uued tekkinud piirid**

Punkti nr	Koordinaadid
1	X: 6520752.19 Y: 546882.38
2	X: 6520768.653 Y: 546883.34
3	X: 6520673.35 Y: 546945.721
4	X: 6520434.627 Y: 547244.218
5	X: 6520500.151 Y: 547239.939
6	X: 6520535.892 Y: 547238.904
7	X: 6520564.699 Y: 547237.379
8	X: 6520663.327 Y: 547025.031

Maatoimingu eemaldatavad piirid

Punkti nr	Koordinaadid	Piirimärk
100002571508	X: 6520524.24 Y: 547264.36	-

Maatoimingu osalised

Isik	Seos maatükiga	Roll
Kehtna Vallavalitsus		Kohalik omavalitsus
Maa-amet		Plaani looja

Maakorralduse osaliste nimekiri on automaatselt genereeritud kava kinnitamisel. Maatoimingu menetluse käigus võib menetleja täiendaval kontrollimisel osalisi ja kooskõlastajaid kas lisada või eemaldada.

Maatoiming nr 2025012811102

Toimingu andmed

Maatoiminguga nr 2025012811102 kinnitamisega nõustud algatatud maakorralduse läbiviimisega koostatud maakorralduskava alusel. Kinnitus on ka avaldus katastrimõõdistustingimuste väljastamiseks, kava alusel maatükkide moodustamiseks katastris ehk katastrikandeks ning nõusolekuks maatüki katastriandmete muutmiseks kinnistusraamatus.